

**CÁMARA DE LA INDUSTRIA Y COMERCIO DE CARNES Y
DERIVADOS DE LA REPUBLICA ARGENTINA**

INFORME ECONÓMICO MENSUAL

Documento N° 90 - Enero 2008

Dirección: Ing. Miguel A. Schiariti

ÍNDICE GENERAL

| | |
|--|----------|
| EDITORIAL | 1 |
| EL COMPORTAMIENTO DEL SECTOR EN NÚMEROS | 3 |
| 1. FAENA Y PRODUCCIÓN DE CARNE | 3 |
| 2. EVOLUCIÓN DE LAS EXPORTACIONES | 10 |
| 3. CONSUMO INTERNO | 16 |
| 4. BANCO DE DATOS | |
| – FAENA TOTAL | 18 |
| – PRECIO DE LA HACIENDA EN EL MERCADO DE LINIERS | 19 |

EDITORIAL:

El atraso en el precio relativo de la carne vacuna respecto de las otras carnes generó que en 2007 se llegara al mayor consumo interno de los últimos 21 años. Con relación a 2006 verificó un crecimiento de 7,9% (197,48 mil tn r/c/h más entre ambos períodos).

En diciembre el consumo interno de carne vacuna alcanzó un nivel de 229,58 mil toneladas res con hueso (tn r/c/h), llegando en el año hasta 2,689 millones de tn r/c/h. De esta forma, marcó un nuevo récord histórico, superando el que se había registrado en 1986.

Sumado al atraso de precios, como destacamos en Informes anteriores, dos factores fueron los que permitieron incrementar el consumo interno de carne vacuna a lo largo del año pasado. En primer lugar, la producción de carne aumentó 5,7%, lo que significó un aporte de 172.583 tn r/c/h con relación a 2006. En segundo lugar, las ventas totales al exterior verificaron una contracción de 4,6%, liberando otras 24.896 tn r/c/h en términos interanuales. En 2007 el consumo interno por habitante llegó a 67,7 kilogramos (promedio móvil de los últimos doce meses) y se ubicó 8,9% por encima del nivel registrado en 2006.

En 2007 la faena aumentó 11,0% con respecto a 2006, alcanzando un total de 14,89 millones de cabezas. **A lo largo del año pasado el crecimiento de la faena estuvo explicado totalmente por la mayor faena de hembras.** En total se faenaron 7,072 millones de hembras, es decir 1,477 millones más que en 2006 y explicaron 100,3% del crecimiento de la faena total con relación a 2006.

La participación de las hembras fue de 47,5% de la faena total durante 2007, estableciéndose como el guarismo más alto de los últimos dieciocho años. En diciembre se profundizó esta situación, ya que la participación de las hembras en el total alcanzó a 49,7%, habiendo marcado también el valor más alto para el mes desde 1990 hasta el presente.

Si no hubiera existido la compensación al engorde a corral (feed lot), la situación descrita en el párrafo anterior nos hubiera llevado a decir con certeza que el período de liquidación de vientres ya acumuló cinco trimestres consecutivos. Pero al existir el sistema de compensaciones vemos que lo que en realidad ha ocurrido es que se han anticipado ventas, o para decirlo de otra manera se ha modificado el índice de extracción.

La falta de datos de stock ganadero, índices de preñez y de destete no nos permite calcular en qué magnitud se ha modificado el índice de extracción, pero sí estamos en condiciones de afirmar que dichos índices se han modificado.

En 2007 las exportaciones de carne vacuna alcanzaron un total de 474.854 toneladas peso producto (tn pp) y resultaron 1,7% superiores a las de 2006. Los menores volúmenes enviados al exterior de cortes congelados y frescos extra-Hilton (cuotificados desde el segundo semestre de 2006) fueron compensados por las mayores colocaciones de menudencias y vísceras. Cuando se miden los volúmenes en toneladas res con hueso (tn r/c/h), el total exportado se retrajo 4,6%, hasta quedar en 521.600 tn r/c/h.

En lo que respecta a la facturación, en 2007 los ingresos totales llegaron a 1.449,6 millones de dólares fob. Esto significó una mejora de 10,4% interanual.

Mayores volúmenes y mayores precios, contribuyeron al alza de los ingresos por ventas.

En 2007 los principales compradores de carne vacuna argentina fueron Rusia, Chile, Hong Kong, Alemania e Israel. En conjunto adquirieron 56,8% de las exportaciones cárnicas totales. Al analizar los valores exportados, los cinco clientes más importantes fueron, en orden descendente, Alemania, Rusia, Chile, Italia y Holanda, con una participación conjunta de 61,8% en el total.

INDICADORES ECONÓMICOS SECTORIALES:**1. FAENA Y PRODUCCIÓN DE CARNE:**

En diciembre se faenaron 1.271.887 vacunos. En relación a noviembre se observó una caída de 9,7%. En términos interanuales hubo un crecimiento de 14,0%.

En 2007 la faena total alcanzó un nivel de 14,89 millones de cabezas, lo que significó un aumento de 11,0% con respecto a 2006. Como ya indicamos en Informes anteriores, hasta mitad de año el crecimiento interanual de la faena había respondido al impacto de la suspensión transitoria de las exportaciones durante abril-mayo de 2006. En cambio, en julio y agosto de 2007 se reflejó la incidencia de la sequía registrada en diferentes regiones productivas, la que forzó la venta anticipada de hacienda. En septiembre la venta de hacienda fue menor producto de las abundantes lluvias que impidieron durante más de diez días el normal desplazamiento de los animales enviados a faena, en tanto que a partir de octubre la operatoria quedó normalizada con los envíos masivos registrados.

A lo largo del año pasado el crecimiento de la faena estuvo explicado totalmente por la mayor faena de hembras. En total se faenaron 7,072 millones de hembras, es decir 1,477 millones más que en 2006 (26,4%), y explicaron 100,3% del crecimiento de la faena total con relación a 2006. La faena de machos se mantuvo estable (-4.862 cabezas con relación a 2006).

Las terneras (por reducción del peso mínimo de faena, ya que también creció en forma significativa la faena de terneros) y las vacas (por la suspensión de las exportaciones durante abril-mayo del año pasado) fueron las categorías que más crecieron entre las hembras: 94,8% y 17,4%, respectivamente.

La participación de las hembras fue de 47,5% de la faena total durante 2007, estableciéndose como el guarismo más alto de los últimos dieciocho años. En diciembre se profundizó esta situación, ya que la participación de las hembras en el total alcanzó a 49,7%, habiendo marcado también el valor más alto para el mes desde 1990 hasta el presente.

EVOLUCIÓN DE LA FAENA DE MACHOS Y HEMBRAS

| Período | Cabezas | | | Composición % | | |
|----------------------|----------------|------------------|------------------|---------------|--------------|---------------|
| | Machos | Hembras | Total | Machos | Hembras | Total |
| Oct. '06 - oct. '05 | 119.966 | 87.323 | 207.289 | 57,9% | 42,1% | 100,0% |
| Nov. '06 - nov. '05 | 72.573 | 176.721 | 249.294 | 29,1% | 70,9% | 100,0% |
| Dic. '06 - dic. '05 | 23.981 | 142.874 | 166.855 | 14,4% | 85,6% | 100,0% |
| Ene. '07 - ene. '06 | -15.715 | 99.975 | 84.260 | -18,7% | 118,7% | 100,0% |
| Feb. '07 - feb. '06 | -7.381 | 84.714 | 77.333 | -9,5% | 109,5% | 100,0% |
| Mar. '07 - mar. '06 | -50.526 | 112.226 | 61.700 | -81,9% | 181,9% | 100,0% |
| Abr. '07 - abr. '06 | 54.477 | 169.746 | 224.223 | 24,3% | 75,7% | 100,0% |
| May. '07 - may. '06 | 34.694 | 165.737 | 200.431 | 17,3% | 82,7% | 100,0% |
| Jun. '07 - jun. '06 | -4.631 | 159.691 | 155.060 | -3,0% | 103,0% | 100,0% |
| Jul. '07 - jul. '06 | 17.551 | 189.717 | 207.268 | 8,5% | 91,5% | 100,0% |
| Ago. '07 - ago. '06 | -47.623 | 143.575 | 95.952 | -49,6% | 149,6% | 100,0% |
| Sep. '07 - sep. '06 | -90.312 | 34.708 | -55.604 | 162,4% | -62,4% | 100,0% |
| Oct. '07 - oct. '06 | 9.619 | 110.476 | 120.095 | 8,0% | 92,0% | 100,0% |
| Nov. '07 - nov. '06 | 35.526 | 109.637 | 145.163 | 24,5% | 75,5% | 100,0% |
| Dic. '07 - dic. '06 | 59.459 | 96.719 | 156.178 | 38,1% | 61,9% | 100,0% |
| Total período | 211.658 | 1.883.839 | 2.095.497 | 10,1% | 89,9% | 100,0% |

| Período | Cabezas | | | Composición % | | |
|----------------------|----------------|----------------|------------------|---------------|--------------|--------------|
| | Vacas | Vaquillonas | Terneras | Vacas | Vaquillonas | Terneras |
| Oct. '06 - oct. '05 | 54.877 | 51.195 | -18.749 | 62,8% | 58,6% | -21,5% |
| Nov. '06 - nov. '05 | 37.313 | 68.494 | 70.914 | 21,1% | 38,8% | 40,1% |
| Dic. '06 - dic. '05 | 5.129 | 58.618 | 79.127 | 3,6% | 41,0% | 55,4% |
| Ene. '07 - ene. '06 | 1.487 | 39.289 | 59.199 | 1,5% | 39,3% | 59,2% |
| Feb. '07 - feb. '06 | 15.744 | 18.968 | 50.002 | 18,6% | 22,4% | 59,0% |
| Mar. '07 - mar. '06 | 8.066 | 5.385 | 98.775 | 7,2% | 4,8% | 88,0% |
| Abr. '07 - abr. '06 | 61.832 | 11.349 | 96.565 | 36,4% | 6,7% | 56,9% |
| May. '07 - may. '06 | 81.009 | 382 | 84.346 | 48,9% | 0,2% | 50,9% |
| Jun. '07 - jun. '06 | 78.693 | 9.822 | 71.176 | 49,3% | 6,2% | 44,6% |
| Jul. '07 - jul. '06 | 79.737 | 25.775 | 84.205 | 42,0% | 13,6% | 44,4% |
| Ago. '07 - ago. '06 | 38.003 | 10.518 | 95.054 | 26,5% | 7,3% | 66,2% |
| Sep. '07 - sep. '06 | -44.367 | -14.360 | 93.435 | -127,8% | -41,4% | 269,2% |
| Oct. '07 - oct. '06 | 3.094 | -5.860 | 113.242 | 2,8% | -5,3% | 102,5% |
| Nov. '07 - nov. '06 | 35.429 | -9.564 | 83.772 | 32,3% | -8,7% | 76,4% |
| Dic. '07 - dic. '06 | 40.946 | 18.216 | 37.557 | 42,3% | 18,8% | 38,8% |
| Total período | 496.992 | 288.227 | 1.098.620 | 26,4% | 15,3% | 58,3% |

Fuente: CICCRA, con datos de la ONCCA.

En lo que respecta a la producción de carne, en el último mes del año alcanzó un total de 268 mil toneladas res con hueso (r/c/h). En contraste con noviembre resultó 11,2% inferior. En términos interanuales fue 12,7% mayor.

En 2007 la producción creció a menor velocidad que la faena, porque se sacrificaron animales más jóvenes y, por lo tanto, de menor peso promedio. La reducción del peso mínimo de faena permitió sacrificar una cantidad sustancialmente mayor de terneros y terneras.

En total se produjeron 3,211 millones de toneladas res con hueso durante el año pasado, es decir 5,7% más que en 2006. Cabe destacar que se ubicó como el segundo registro más alto, detrás del récord alcanzado en 1978. La caída del peso promedio (-4,8%; 216,1 kilogramos en gancho) fue más que compensada por el aumento de la faena (11,0%).

FAENA DE GANADO VACUNO

En millones de cabezas

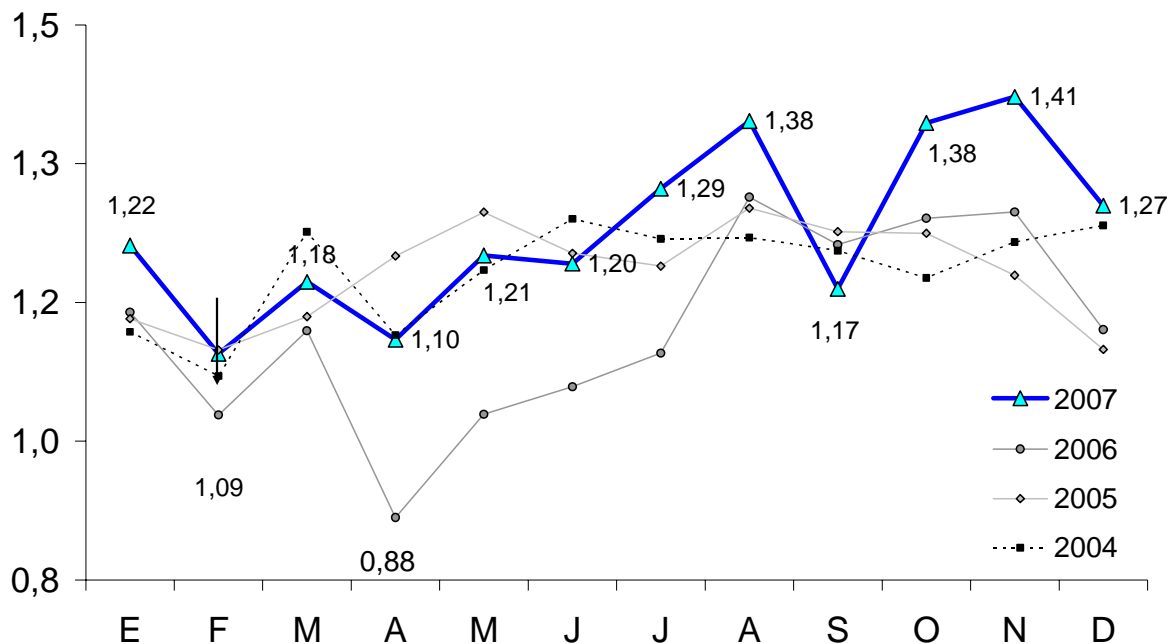

Fuente: CICCRA, con datos de la ONCCA.

FAENA DE GANADO VACUNO

En millones de cabezas

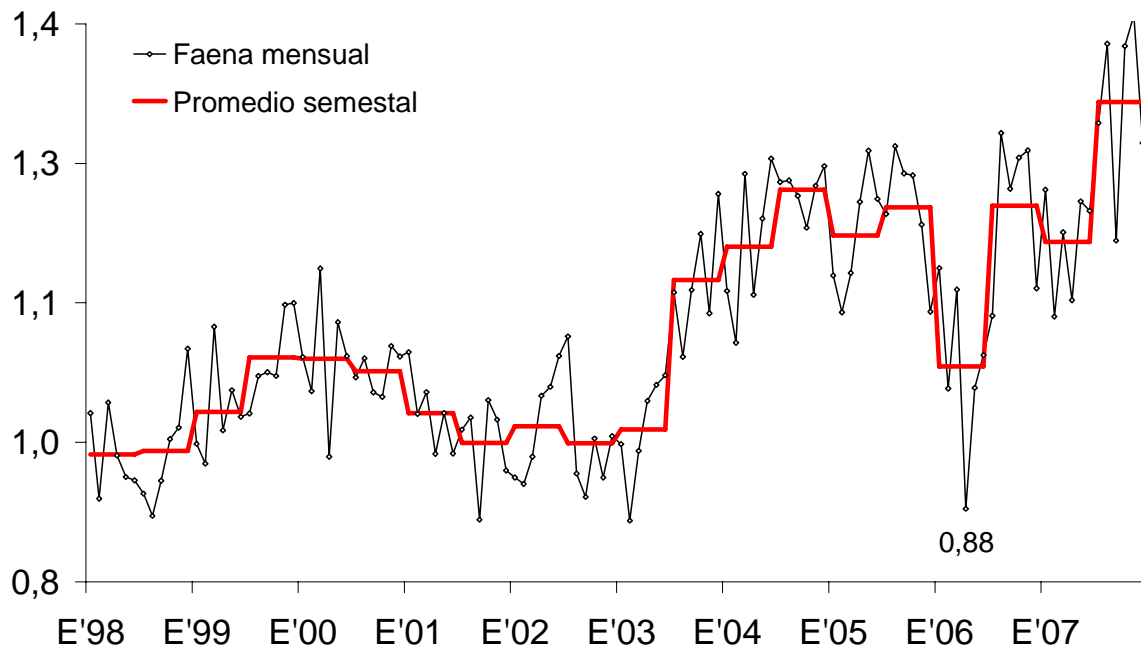

Fuente: CICCRA, con datos de la ONCCA.

FAENA DE HACIENDA VACUNA 1990-2007* - En millones de cabezas

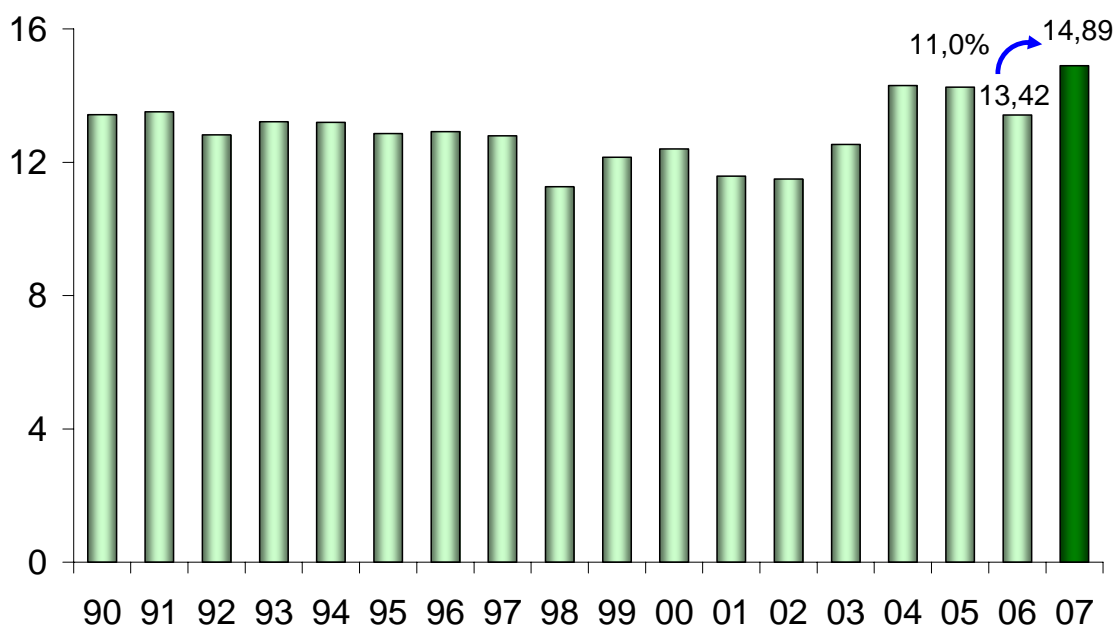

Fuente: CICCRA, con datos de la ONCCA. * 2006/2007 provisorio.

PRODUCCION DE CARNE VACUNA En miles de toneladas

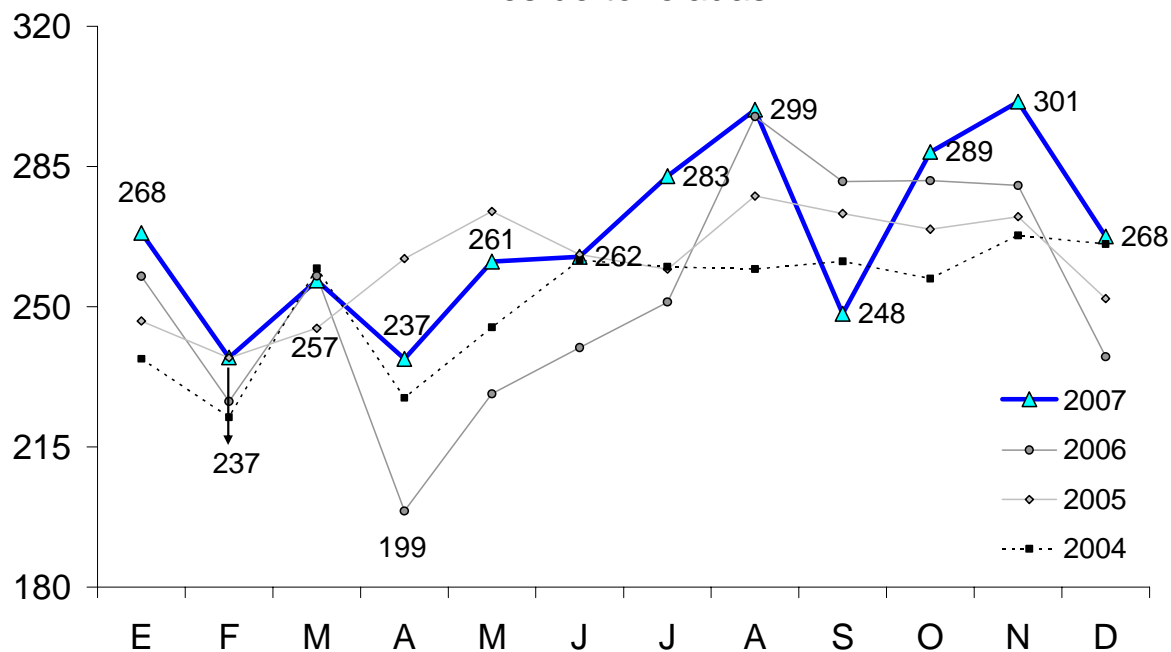

Fuente: CICCRA, con datos de la ONCCA.

PRODUCCION DE CARNE VACUNA En miles de toneladas

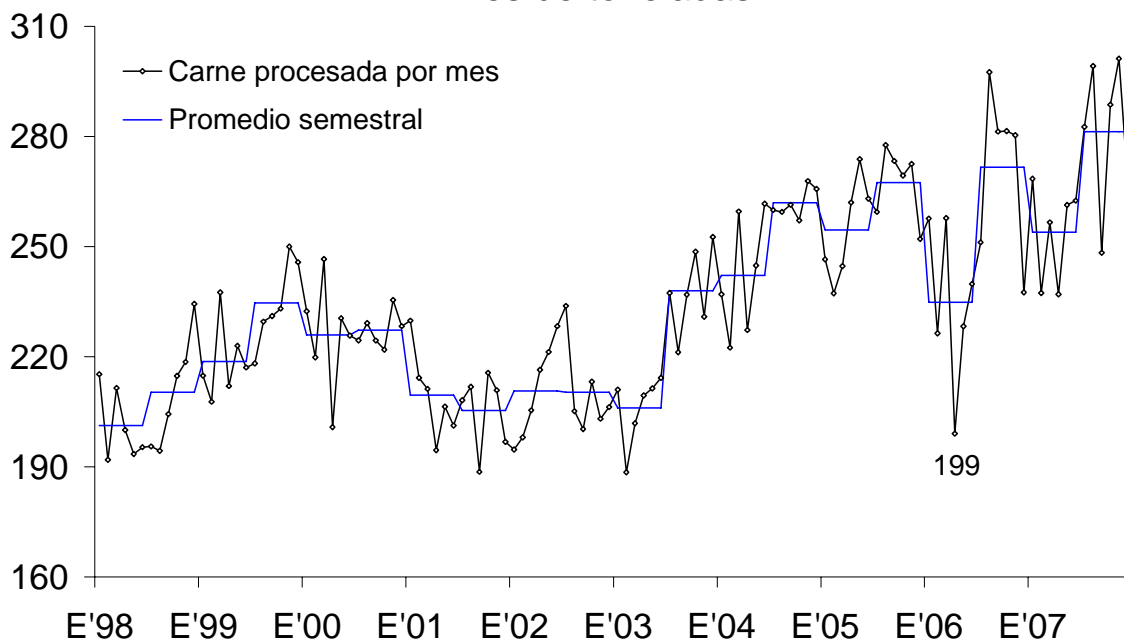

Fuente: CICCRA, con datos de la ONCCA.

PRODUCCION DE CARNE VACUNA 1990-2007* - En millones de toneladas

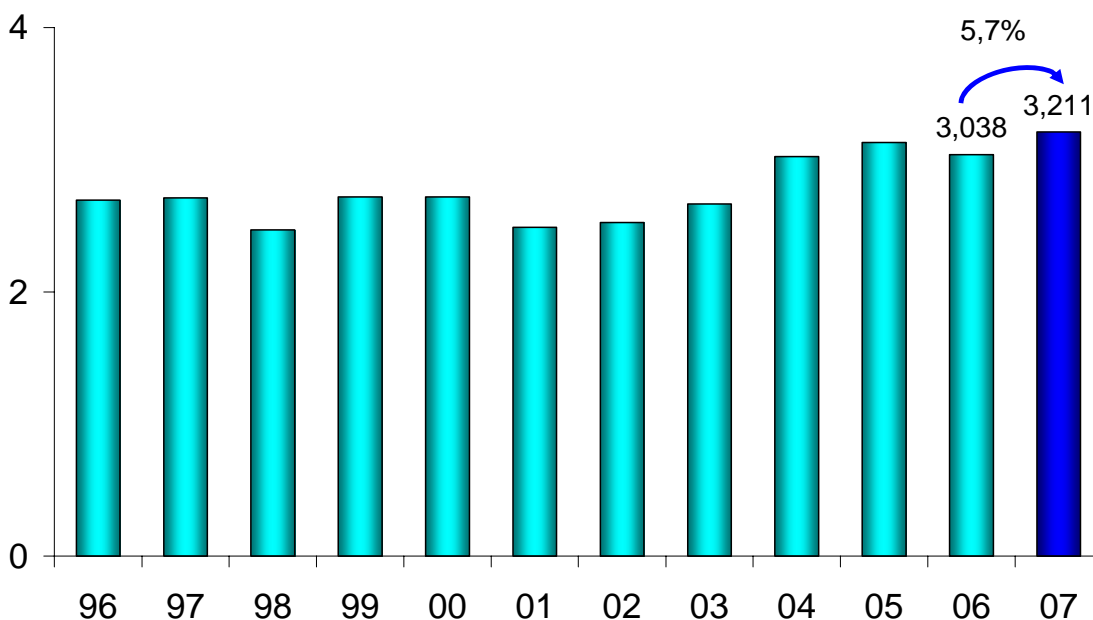

Fuente: CICCRA, con datos de la ONCCA. * 2006/2007 provisorio.

PESO PROMEDIO DE LA RES En tonelada res c/hueso/gancho

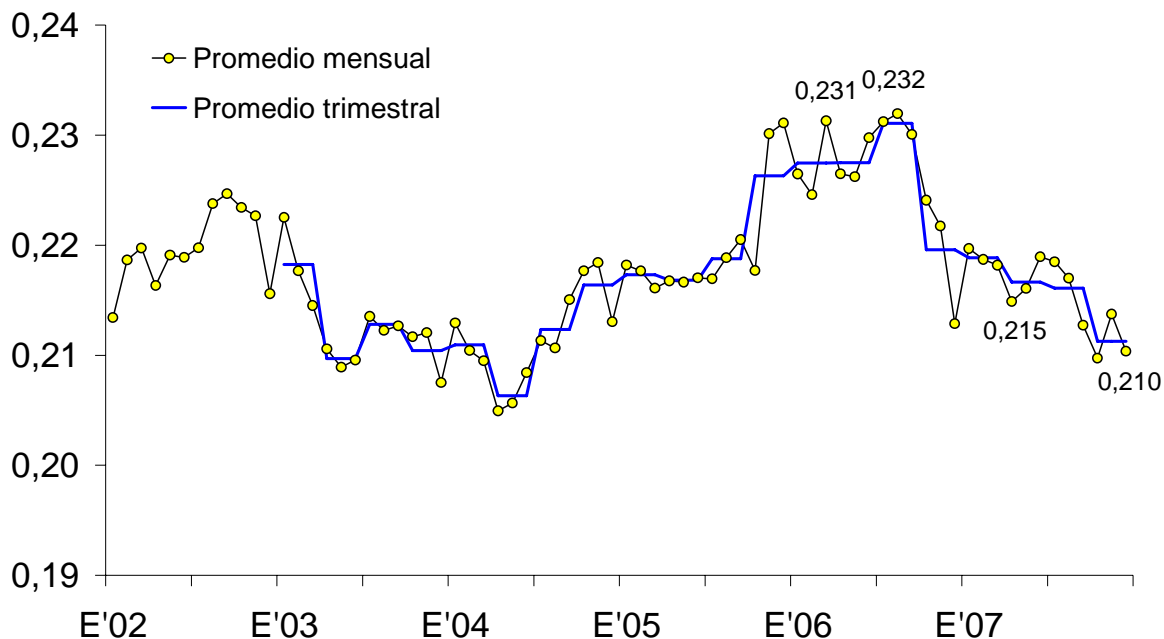

Fuente: CICCRA, con datos de la ONCCA.

FAENA DE HEMBRAS Y DE NOVILLOS 1990-2007* - En % del total

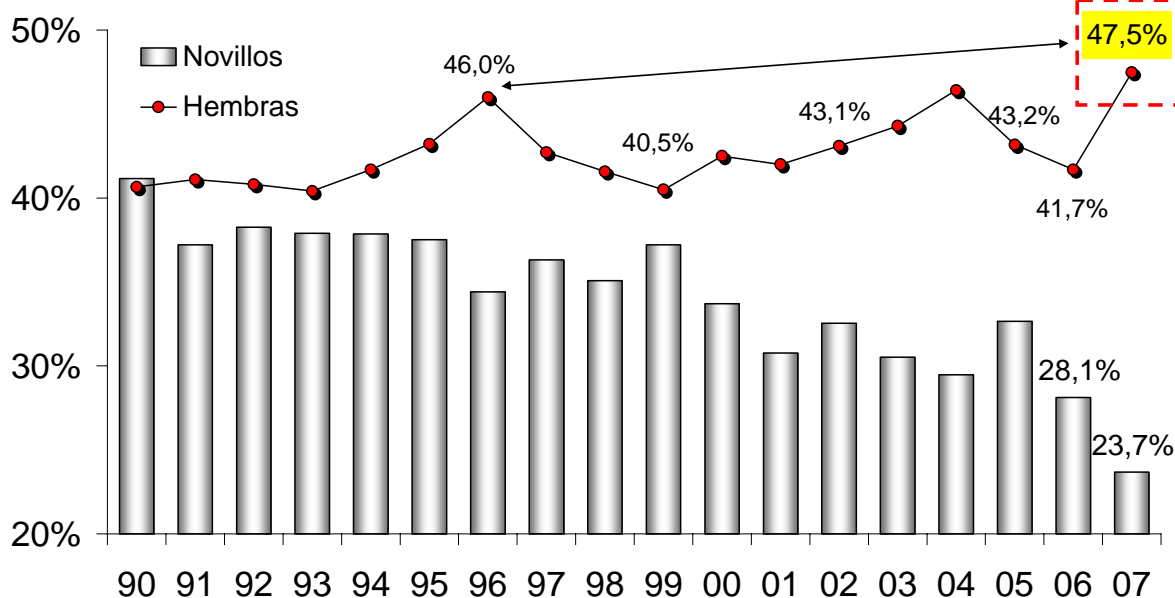

Fuente: CICCRA, con datos de ONCCA. * 2006/2007 provisorio.

** Novillos, desde '06 no es comparable con años anteriores por cambios en clasificación.

EXPLICACIÓN DEL CRECIMIENTO DE LA FAENA TOTAL

Variación absoluta (cabe.) y explicación rel.- 2007 vs. 2006

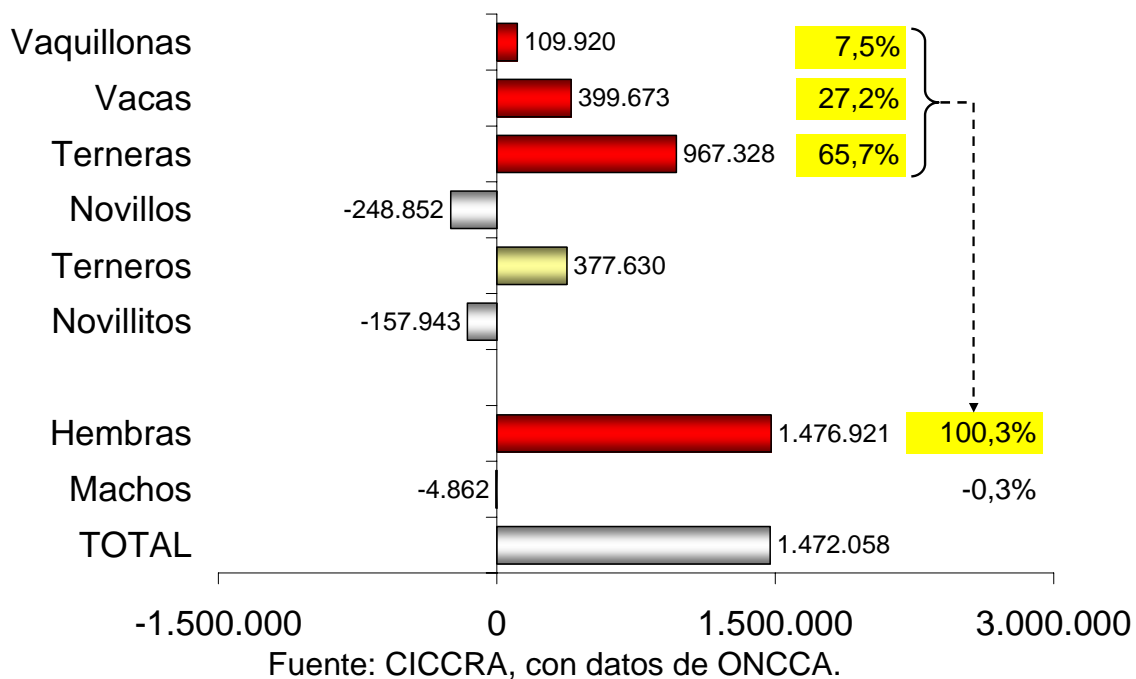

2. EVOLUCIÓN DE LAS EXPORTACIONES:

En 2007 las exportaciones de carne vacuna alcanzaron un total de 474.854 toneladas peso producto (tn pp) y resultaron 1,7% superiores a las de 2006. Los menores volúmenes enviados al exterior de cortes congelados y frescos extra-Hilton (cuotificados desde el segundo semestre de 2006) fueron compensados por las mayores colocaciones de menudencias y vísceras. Cuando se miden los volúmenes en toneladas res con hueso (tn r/c/h), el total exportado se retrajo 4,6%, hasta quedar en 521.600 tn r/c/h.

A lo largo del año pasado las exportaciones de menudencias y vísceras fueron las más dinámicas. Crecieron 23,2% con relación a 2006, con colocaciones por 139.335 tn pp (26.213 tn pp más que el año anterior).

Los envíos de cortes Hilton y de carnes procesadas también hicieron aportes. En comparación con 2006 crecieron 4,5% y 3,9%, respectivamente. De los primeros se exportaron 27.044 tn pp y de las segundas 38.927 tn pp.

Por su parte, las ventas al exterior de cortes congelados y frescos extra-Hilton experimentaron una contracción de 7,3%. En total se exportaron 269.548 tn pp durante el año pasado.

En lo que respecta a la facturación, en 2007 los ingresos totales llegaron a 1.449,6 millones de dólares fob. Esto significó una mejora de 10,4% interanual. Mayores volúmenes y mayores precios, producto en parte de la devaluación mundial del dólar, contribuyeron al alza de los ingresos por ventas.

Los cortes Hilton explicaron casi 21,3% de los ingresos totales. Las menudencias y vísceras ampliaron su aporte a los ingresos totales en 35,1%, al pasar de 8,6% a 11,6% del total entre los períodos considerados. A la inversa, los cortes congelados y frescos extra-Hilton explicaron 59,4%, cuando en 2006 habían representado 64,1% de la facturación total. Las carnes procesadas aportaron el restante 7,6%.

El precio promedio registró un incremento de 8,6% interanual en lo que transcurrió de 2007 y se ubicó en 3.053 dólares fob por tn pp. El aumento obedeció a dos factores. En primer lugar, subieron los precios de los cortes Hilton, de los congelados y frescos extra-Hilton y de las menudencias-vísceras: 20,9%, 10,4% y 21,1%. En segundo lugar, cambió la composición de las exportaciones, producto de la cuotificación que redujo la importancia relativa de los cortes congelados y frescos extra-Hilton y de la mayor dinámica que mostraron las menudencias y vísceras.

En 2007 los principales compradores de carne vacuna argentina fueron Rusia, Chile, Hong Kong, Alemania e Israel. En conjunto adquirieron 56,8% de las exportaciones cárnicas totales. Al analizar los valores exportados, los cinco clientes más importantes fueron, en orden descendente, Alemania, Rusia, Chile, Italia y Holanda, con una participación conjunta de 61,8% en el total.

De la facturación total, 20,7% correspondió a Alemania (300,6 millones de dólares), que aumentó 8,3% las compras de carne y abonó 17,7% más que en 2006, de manera tal que los ingresos por ventas a este destino crecieron 27,4%. Sus compras se repartieron principalmente entre cortes Hilton y cortes frescos extra cuota, concentrados en bife angosto, cuadril y lomo (los de mayor valor unitario).

Rusia concentró sus compras en cortes congelados (118.343 tn pp), pero producto de la cuotificación fue uno de los destinos que más retrajo su demanda (-38,7%). Además, el precio promedio pagado disminuyó 14,1%. La combinación de menores volúmenes y menores precios hizo que los valores vendidos retrocedieran 47,4% entre 2006 y 2007. Las compras se concentraron en recortes de troceo, cuartos delanteros, hígados y nalga de adentro.

A Chile se enviaron 57.612 toneladas de cortes frescos, el doble de lo exportado durante 2006 (103,7%). Este crecimiento se debió a que en aquel año este mercado estuvo cerrado para las carnes frescas argentinas desde mediados de febrero hasta agosto (por el foco de aftosa registrado en la provincia de Corrientes). El precio promedio pagado por este país se mantuvo en torno a los 3.170 dólares fob por tn pp (-1,5%), a raíz de lo cual la facturación se duplicó (100,6%). Chile concentró las compras principalmente en nalga de adentro, bola de lomo, paleta, pecho y bife ancho.

EXPORTACIONES DE CARNE VACUNA

| Tn pp | 12 m. '06 | 12 m. '07 | var. abs. | var. % | distrib. % | |
|-------------------|----------------|----------------|--------------|-------------|---------------|---------------|
| | | | | | 12 m. '06 | 12 m. '07 |
| Cortes Hilton | 25.869 | 27.044 | 1.175 | 4,5% | 5,5% | 5,7% |
| Carnes Frescas | 290.635 | 269.548 | -21.087 | -7,3% | 62,2% | 56,8% |
| Carnes Procesadas | 37.471 | 38.927 | 1.456 | 3,9% | 8,0% | 8,2% |
| Menudencias | 113.122 | 139.335 | 26.213 | 23,2% | 24,2% | 29,3% |
| TOTAL | 467.097 | 474.854 | 7.757 | 1,7% | 100,0% | 100,0% |

| Miles US\$ fob | 12 m. '06 | 12 m. '07 | var. abs. | var. % | distrib. % | |
|-------------------|------------------|------------------|----------------|--------------|---------------|---------------|
| | | | | | 12 m. '06 | 12 m. '07 |
| Cortes Hilton | 244.257 | 308.760 | 64.503 | 26,4% | 18,6% | 21,3% |
| Carnes Frescas | 842.033 | 861.777 | 19.744 | 2,3% | 64,1% | 59,4% |
| Carnes Procesadas | 113.599 | 110.505 | -3.094 | -2,7% | 8,7% | 7,6% |
| Menudencias | 113.022 | 168.562 | 55.540 | 49,1% | 8,6% | 11,6% |
| TOTAL | 1.312.911 | 1.449.604 | 136.693 | 10,4% | 100,0% | 100,0% |

| US\$ / tn pp | 12 m. '06 | 12 m. '07 | var. abs. | var. % |
|-------------------|--------------|--------------|------------|-------------|
| Cortes Hilton | 9.442 | 11.417 | 1.975 | 20,9% |
| Carnes Frescas | 2.897 | 3.197 | 300 | 10,4% |
| Carnes Procesadas | 3.032 | 2.839 | -193 | -6,4% |
| Menudencias | 999 | 1.210 | 211 | 21,1% |
| TOTAL | 2.811 | 3.053 | 242 | 8,6% |

Fuente: CICCRA, con datos de SENASA.

EXPORTACIONES DE CARNE VACUNA

| Tn res con hueso | 12 m. '06 | 12 m. '07 | var. abs. | var. % |
|------------------|----------------|----------------|----------------|--------------|
| TOTAL | 546.455 | 521.559 | -24.896 | -4,6% |

| Miles US\$ fob | 12 m. '06 | 12 m. '07 | var. abs. | var. % |
|----------------|------------------|------------------|---------------|-------------|
| TOTAL | 1.199.889 | 1.281.042 | 81.153 | 6,8% |

| US\$ / tn r/c/h | 12 m. '06 | 12 m. '07 | var. abs. | var. % |
|-----------------|--------------|--------------|------------|--------------|
| TOTAL | 2.196 | 2.456 | 260 | 11,9% |

Fuente: CICCRA, elaboración propia a partir de los datos de SENASA.

EXPORTACIONES DE CARNE VACUNA '05-'07

En miles de tn r/c/h

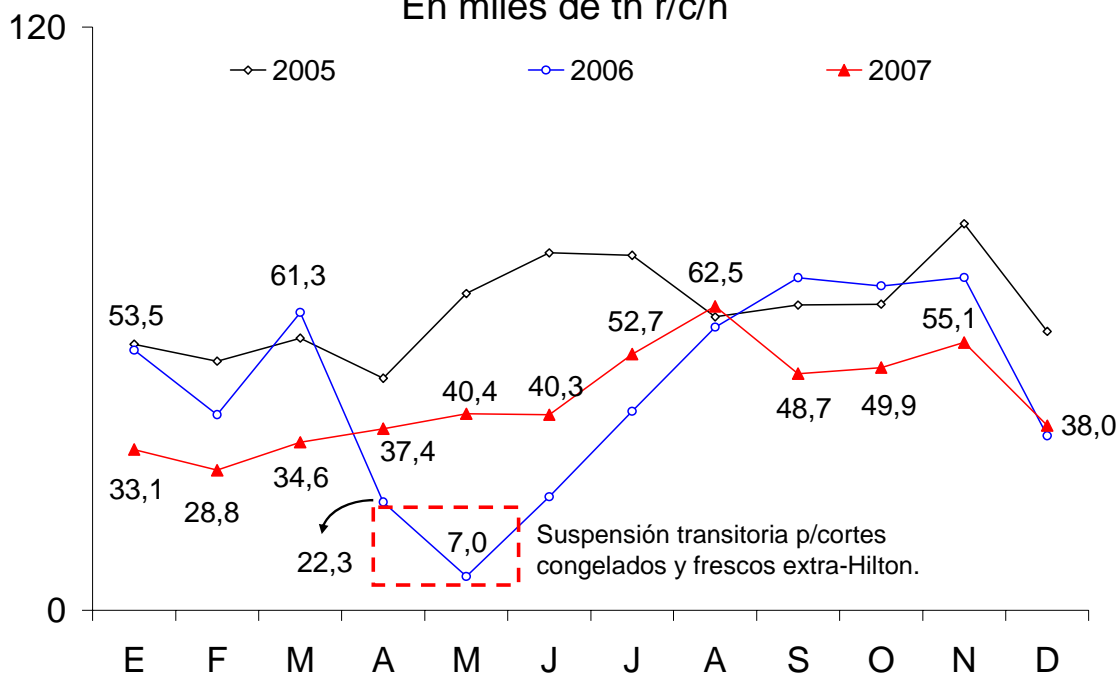

Fuente: CICCRA, con datos de SENASA.

EXPORTACIONES DE CARNE VACUNA '05-'07

En millones de dólares fob

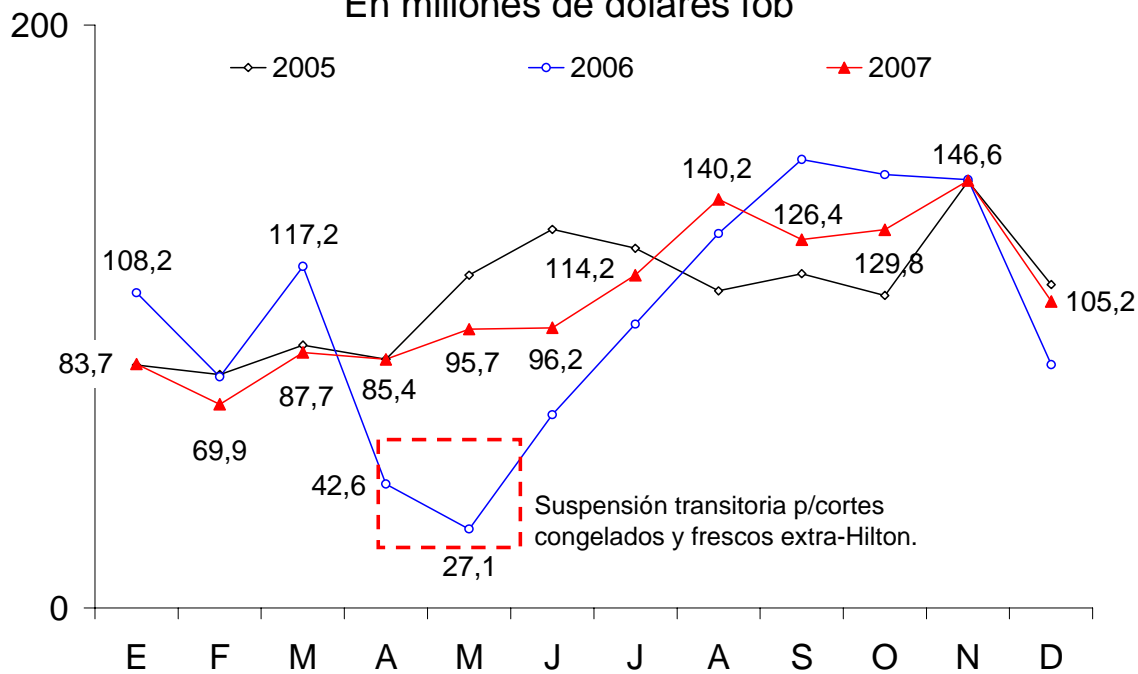

Fuente: CICCRA, con datos de SENASA.

PRECIO EXTERNO DE LA CARNE VACUNA

En dólares fob por tn peso producto

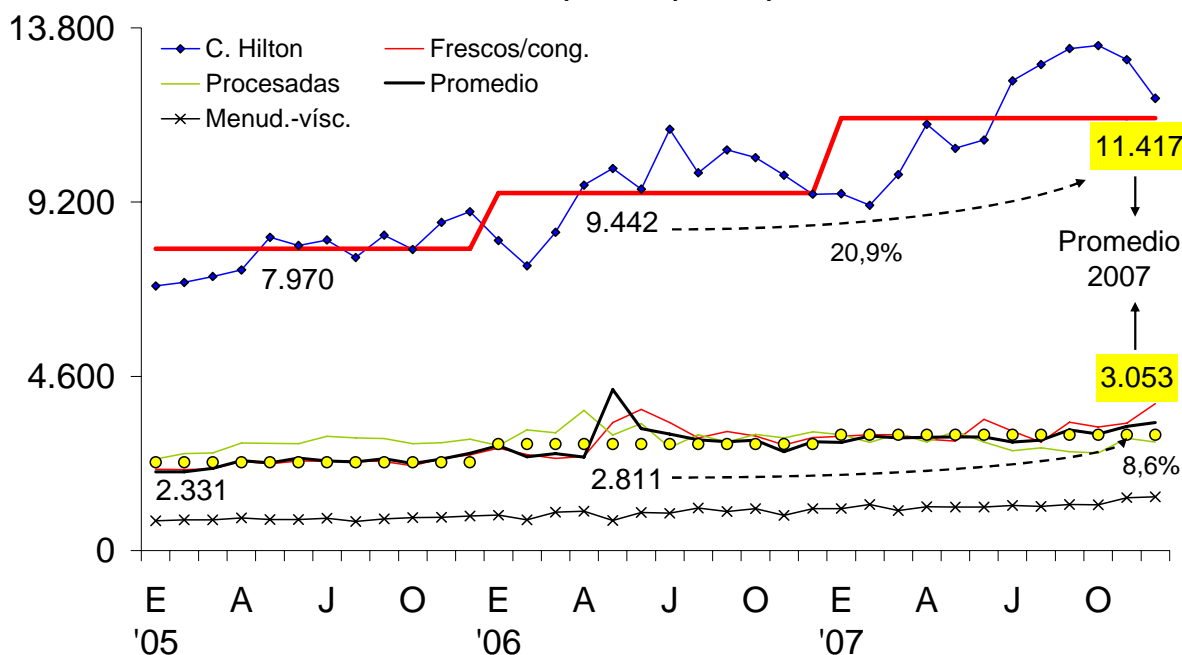

Fuente: CICCRA, con datos de SENASA.

EXPORTACIONES DE CARNE VACUNA '05-'07

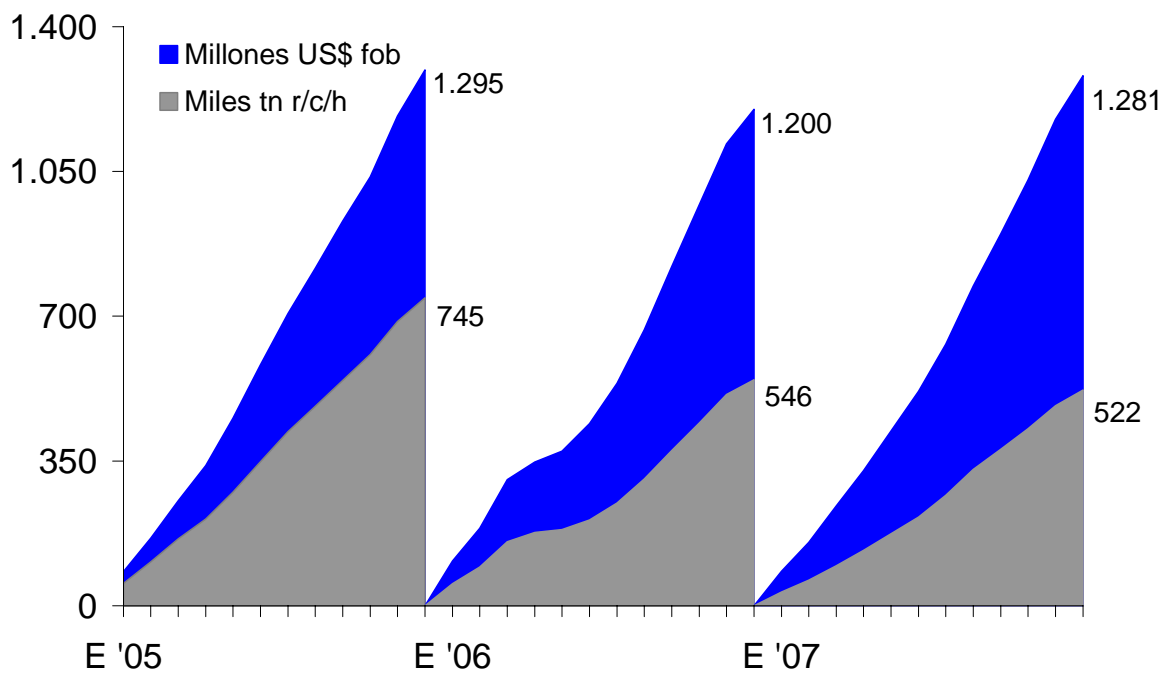

Fuente: CICCRA, con datos de SENASA.

VOLUMEN EXPORTADO POR DESTINO

2007

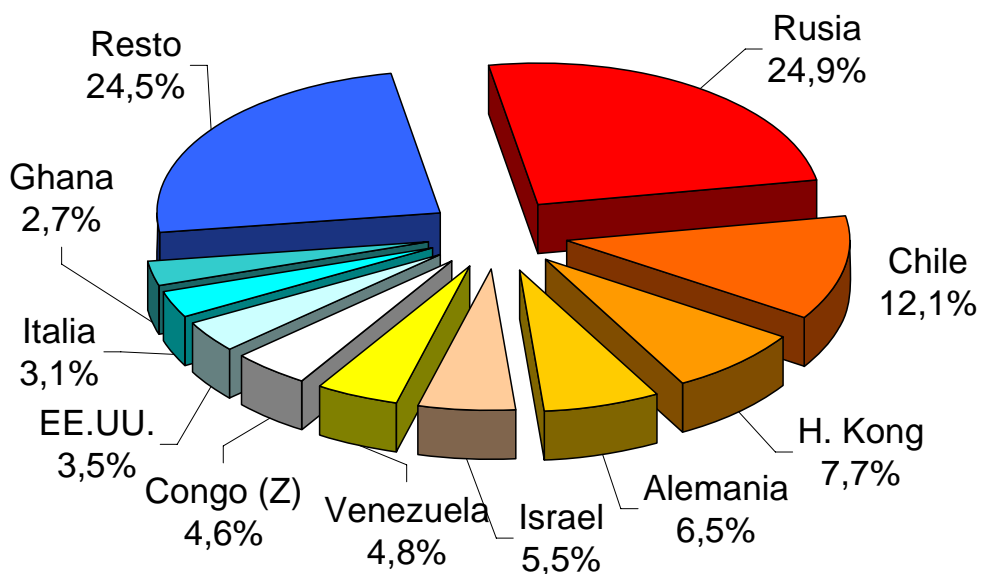

Fuente: CICCRA, con datos de SENASA.

VALOR EXPORTADO POR DESTINO

2007

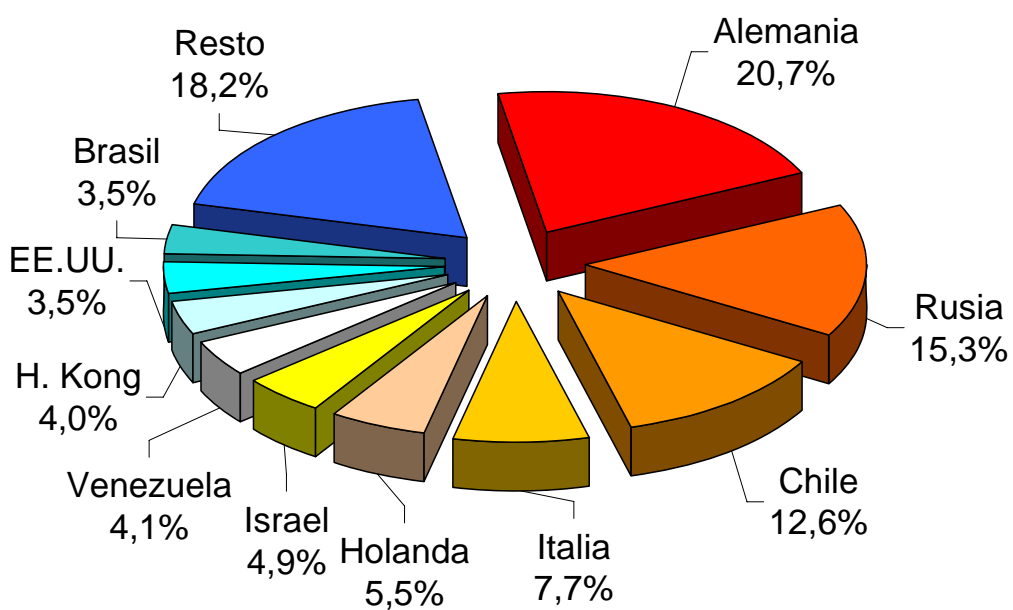

Fuente: CICCRA, con datos de SENASA.

3. CONSUMO INTERNO:

En diciembre el consumo interno de carne vacuna alcanzó un nivel de 229,58 mil toneladas res con hueso (tn r/c/h), llegando en el año hasta 2,689 millones de tn r/c/h. De esta forma, marcó un nuevo récord histórico, superando el que se había registrado en 1986. Con relación a 2006 verificó un crecimiento de 7,9% (197,48 mil tn r/c/h más entre ambos períodos).

Sumado al atraso de precios, como destacamos en Informes anteriores, dos factores fueron los que permitieron incrementar el consumo interno de carne vacuna a lo largo del año pasado. En primer lugar, la producción de carne aumentó 5,7%, lo que significó un aporte de 172.583 tn r/c/h con relación a 2006. En segundo lugar, las ventas totales al exterior verificaron una contracción de 4,6%, liberando otras 24.896 tn r/c/h en términos interanuales (producto de la cuotificación de las exportaciones de cortes congelados y frescos extra-Hilton).

En 2007 el consumo interno por habitante llegó a 67,7 kilogramos (promedio móvil de los últimos doce meses) y se ubicó 8,9% por encima del nivel registrado en 2006. Fue el más alto de los últimos trece años.

| OFERTA Y DEMANDA DE CARNE VACUNA | | | | | | |
|----------------------------------|-------------------------------|-------------------------------------|--------------------------------------|---|------------------------------------|-------------------------------------|
| Período | Faena total Tn res c/hueso | Exportación total Tn res c/hueso | Consumo int. total Tn res c/hueso | Consumo int. kg./hab./año Pr. móv. 12 m. | Exportación total s/faena total | Consumo int. total s/faena total |
| 12 m. de... | | | | | | |
| 2000 | 2.719.200 | 342.092 | 2.377.107 | 64,1 | 12,6% | 87,4% |
| 2001 | 2.489.005 | 152.584 | 2.336.421 | 63,0 | 6,1% | 93,9% |
| 2002 | 2.525.605 | 347.870 | 2.177.735 | 59,4 | 13,8% | 86,2% |
| 2003 | 2.663.839 | 369.170 | 2.294.670 | 57,6 | 13,9% | 86,1% |
| 2004 | 3.024.060 | 586.208 | 2.437.852 | 62,9 | 19,4% | 80,6% |
| 2005 | 3.131.338 | 744.624 | 2.386.714 | 60,9 | 23,8% | 76,2% |
| 2006 | 3.037.986 | 546.455 | 2.491.531 | 62,1 | 18,0% | 82,0% |
| 2007 | 3.210.569 | 521.559 | 2.689.010 | 67,7 | 16,2% | 83,8% |
| Var. % | 5,7% | -4,6% | 7,9% | 8,9% | -9,7% | 2,1% |
| Var. absoluta | 172.583 | -24.896 | 197.479 | 5,5 | -1,7% | 1,7% |

Fuente: CICCRA.

MERCADO DE LA CARNE VACUNA

Enero 2005 - diciembre 2007 - En miles de tn r/c/h

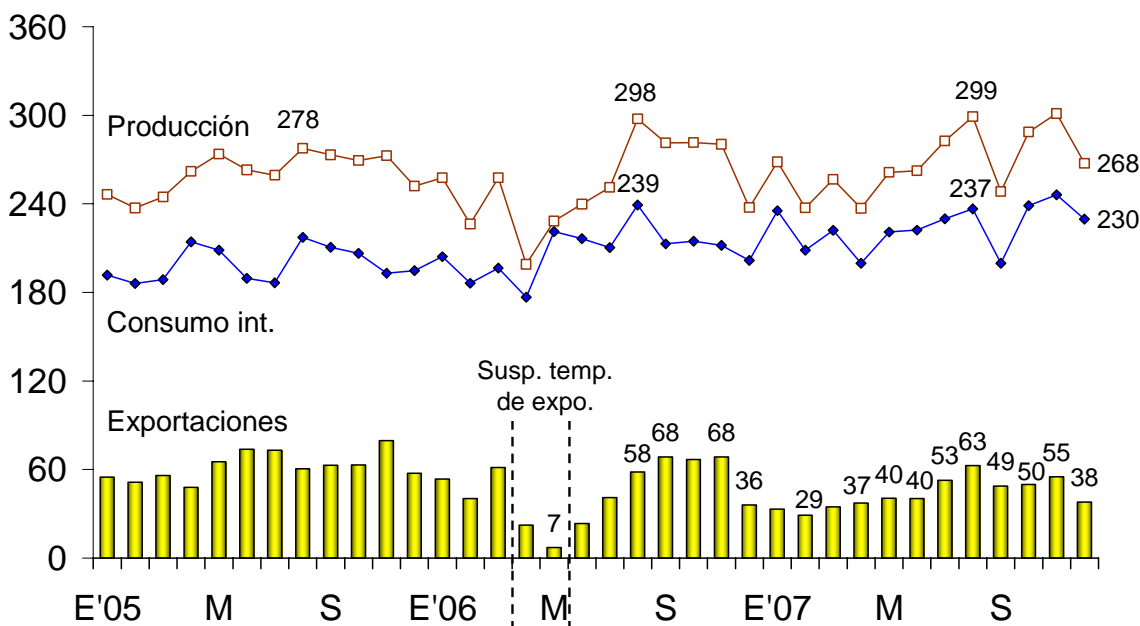

Fuente: CICCRA, con datos de ONCCA y SENASA.

CONSUMO INTERNO DE CARNE VACUNA

Enero 1997 - diciembre 2007 - Kg./hab./año, promedio móvil 12 m.

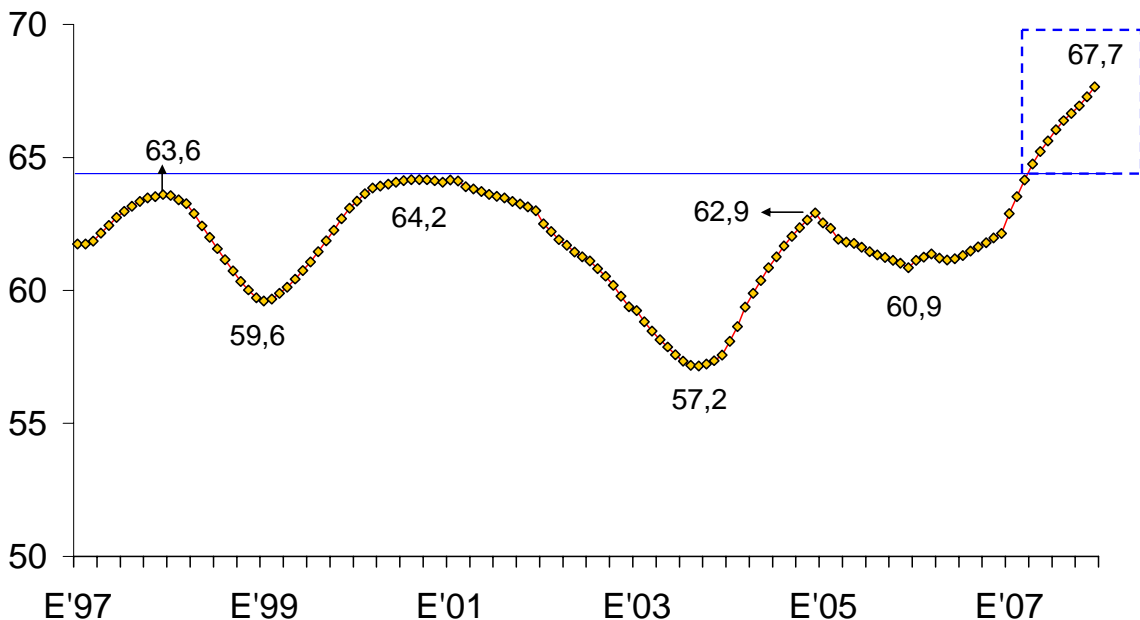

Fuente: CICCRA, con datos de SAGPyA, ONCCA, INDEC.

4. BANCO DE DATOS:

| FAENA DE CARNE VACUNA | | | | | | |
|-----------------------|------------|-----------------|--------------|--------------|------------|------------|
| Período | Faena | Producción | Peso prom. | Faena | Producción | Peso prom. |
| | cabezas | miles tn r.c.h. | kg. / cabeza | var. % anual | | |
| 2002 | 11.499.838 | 2.525,6 | 220 | -0,7% | 1,5% | 2,2% |
| 2003 | 12.531.634 | 2.663,8 | 213 | 9,0% | 5,5% | -3,2% |
| 2004 | 14.294.990 | 3.024,1 | 212 | 14,1% | 13,5% | -0,5% |
| 2005 | 14.251.709 | 3.131,3 | 220 | -0,3% | 3,5% | 3,9% |
| 2006 | 13.418.824 | 3.038,0 | 226 | -5,8% | -3,0% | 3,0% |
| 2007 | 14.890.882 | 3.210,6 | 216 | 11,0% | 5,7% | -4,8% |
| I T '06 | 3.259.804 | 741,7 | 228 | -2,7% | 1,8% | 4,7% |
| II | 2.931.437 | 667,1 | 228 | -20,4% | -16,5% | 5,0% |
| III | 3.591.639 | 830,0 | 231 | -3,0% | 2,4% | 5,6% |
| IV | 3.635.944 | 799,3 | 220 | 3,5% | 0,7% | -2,8% |
| I T '07 | 3.483.096 | 762,4 | 219 | 6,8% | 2,8% | -3,8% |
| II | 3.511.150 | 760,8 | 217 | 19,8% | 14,0% | -4,8% |
| III | 3.839.258 | 830,1 | 216 | 6,9% | 0,0% | -6,4% |
| IV | 4.057.378 | 857,4 | 211 | 11,6% | 7,3% | -3,9% |
| Ene '06 | 1.137.604 | 257,6 | 226 | 0,7% | 4,5% | 3,8% |
| Feb | 1.007.915 | 226,4 | 225 | -7,5% | -4,6% | 3,2% |
| Mar | 1.114.285 | 257,7 | 231 | -1,6% | 5,3% | 7,0% |
| Abr | 878.710 | 199,0 | 226 | -27,3% | -24,0% | 4,5% |
| May | 1.008.912 | 228,2 | 226 | -20,2% | -16,6% | 4,4% |
| Jun | 1.043.815 | 239,8 | 230 | -13,9% | -8,8% | 5,9% |
| Jul | 1.086.174 | 251,1 | 231 | -9,2% | -3,2% | 6,6% |
| Ago | 1.282.713 | 297,5 | 232 | 1,1% | 7,1% | 6,0% |
| Sep | 1.222.752 | 281,3 | 230 | -1,3% | 2,9% | 4,3% |
| Oct | 1.256.133 | 281,5 | 224 | 1,5% | 4,5% | 2,9% |
| Nov | 1.264.102 | 280,3 | 222 | 6,7% | 2,9% | -3,6% |
| Dic | 1.115.709 | 237,5 | 213 | 2,3% | -5,8% | -7,9% |
| Ene '07 | 1.221.864 | 268,4 | 220 | 7,4% | 4,2% | -3,0% |
| Feb | 1.085.247 | 237,3 | 219 | 7,7% | 4,9% | -2,6% |
| Mar | 1.175.985 | 256,6 | 218 | 5,5% | -0,4% | -5,7% |
| Abr | 1.102.933 | 237,0 | 215 | 25,5% | 19,1% | -5,1% |
| May | 1.209.344 | 261,3 | 216 | 19,9% | 14,5% | -4,5% |
| Jun | 1.198.873 | 262,5 | 219 | 14,9% | 9,5% | -4,7% |
| Jul | 1.293.443 | 282,6 | 218 | 19,1% | 12,5% | -5,5% |
| Ago | 1.378.666 | 299,2 | 217 | 7,5% | 0,6% | -6,4% |
| Sep | 1.167.149 | 248,3 | 213 | -4,5% | -11,7% | -7,5% |
| Oct | 1.376.227 | 288,6 | 210 | 9,6% | 2,5% | -6,4% |
| Nov | 1.409.264 | 301,2 | 214 | 11,5% | 7,5% | -3,6% |
| Dic | 1.271.887 | 267,6 | 210 | 14,0% | 12,7% | -1,2% |

Fuente: CICCRA, con datos de ONCCA.

PRECIO PROMEDIO DE LA HACIENDA VACUNA EN PIEEn **pesos** por kilogramo vivo

| Período | TOTAL | Novillos | Novillitos | Vacas | Vaquill. | Terneros | Toros |
|----------------------|--------------|--------------|--------------|--------------|--------------|--------------|--------------|
| dic-06 | 2,082 | 2,380 | 2,457 | 1,582 | 2,415 | 2,492 | 1,682 |
| nov-07 | 2,624 | 2,969 | 3,083 | 2,061 | 2,899 | 3,080 | 2,083 |
| dic-07 | 2,589 | 2,929 | 3,119 | 1,904 | 2,926 | 3,131 | 1,909 |
| 12 m 07 | 2,244 | 2,631 | 2,797 | 1,666 | 2,649 | 2,880 | 1,759 |
| Var. % respecto a... | | | | | | | |
| mes anterior | -1,3% | -1,3% | 1,2% | -7,6% | 0,9% | 1,7% | -8,4% |
| igual mes año ant. | 24,4% | 23,1% | 26,9% | 20,4% | 21,2% | 25,6% | 13,5% |
| dic-01 | 307,7% | 347,9% | 328,4% | 357,7% | 318,6% | 257,8% | 403,7% |
| 12 m 06 | 4,3% | 12,4% | 11,8% | 7,8% | 7,9% | 8,9% | 4,7% |

Fuente: CICCRA, con datos de Mercado de Liniers S.A..

PRECIO PROMEDIO DE LA HACIENDA VACUNA EN PIEEn **dólares** por kilogramo vivo

| Período | TOTAL | Novillos | Novillitos | Vacas | Vaquill. | Terneros | Toros |
|----------------------|--------------|--------------|--------------|--------------|--------------|--------------|--------------|
| dic-06 | 0,680 | 0,778 | 0,803 | 0,517 | 0,789 | 0,814 | 0,550 |
| nov-07 | 0,837 | 0,947 | 0,983 | 0,657 | 0,924 | 0,982 | 0,664 |
| dic-07 | 0,824 | 0,933 | 0,993 | 0,606 | 0,932 | 0,997 | 0,608 |
| 12 m 07 | 0,719 | 0,844 | 0,897 | 0,534 | 0,850 | 0,924 | 0,564 |
| Var. % respecto a... | | | | | | | |
| mes anterior | -1,5% | -1,5% | 1,0% | -7,8% | 0,8% | 1,5% | -8,5% |
| igual mes año ant. | 21,2% | 19,9% | 23,7% | 17,3% | 18,1% | 22,4% | 10,6% |
| dic-01 | 36,9% | 50,4% | 43,9% | 53,7% | 40,6% | 20,2% | 69,1% |
| 12 m 06 | 2,8% | 10,8% | 10,2% | 6,2% | 6,4% | 7,4% | 3,2% |

Fuente: CICCRA, con datos de Mercado de Liniers S.A..